

ISNA-MSE®

člen International Snoezelen Association
Multisensory Environment



VÝROČNÍ ZPRÁVA 2023

NESTÁTNÍ NEZISKOVÁ ORGANIZACE





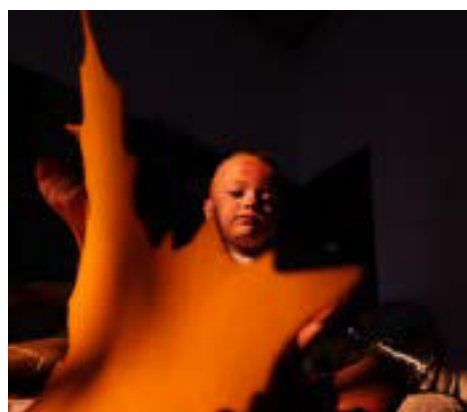

PODĚKOVÁNÍ

Milí Snoezelenoví přátelé a příznivci moderního multisenzoriálního přístupu, drazí rodičové a pečující, kteří jste nám příznivě nakloněni a sledujete aktivity spojené s naší organizací. Milí klienti, kteří docházíte do komunitního centra pro psychoterapeutickou podporu, nebo psychosociální poradenství či řešení krizových situací.

Rok 2023 byl oproti předešlému roku mírně optimističtější přesto stále napínavý. Ráda bych Vám za celý náš tým poděkovala za Vaši věrnost, s jakou navštěvujete a využíváte služby centra. Věřím, že se nám podařilo naplnit Vaše očekávání a přispěli jsme tak ke zkvalitnění Vašich životů v náročných situacích.

Rok 2024 se stal pro naši organizaci rokem řady skvělých rozhodnutí a nalezení nových cest řešení, které byly neobvyklé, přesto velmi funkční.

S většinou z Vás jsme zůstali v osobním kontaktu, ale forma telefonických a skypových hovorů a v online prostředí zůstala jako další možnost komunikace pro všechny, kdo v ní našel výhodu. Dovolte mi prosím poděkovat za Vaši podporu, kterou jste nás v roce pokračujících výzev obdařili.

Za důvěru, se kterou jste nám svěřovali své těžkosti a hledali pomoc právě v naší organizaci. Vaše důvěra nás zavazuje k soustavnému zvyšování kvality našich služeb.

V roce 2024, na který nahlížíme s nadějí,
Vám chceme být i nadále oporou
při hledání řešení Vašich životních situací.

PhDr. Mgr. Renáta Filatova, prezidentka ISNA-MSE z.s.



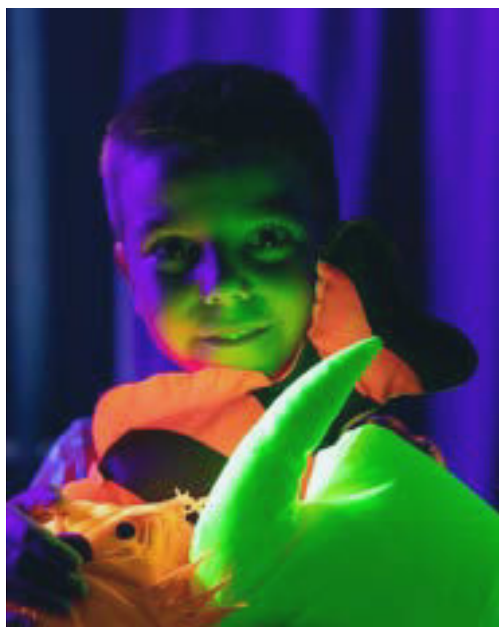

OBSAH

1. **ISNA-MSE** ® zapsaný spolek, její činnost a poslání
2. **RENÁTA FILATOVA**, prezidentka **ISNA - MSE** ®
3. Co je to **SNOEZELEN – MSE**
4. Kdo je **AD VERHEUL**
5. **VERHEUL** neurosensory centre Ostrava
6. Institut **SNOEZELEN – MSE**
7. Komunitní a poradenské centrum **BÍLÁ MEDVĚDICE**
8. **PERCEPT – FUN**

Fotodokumentace

9. **Hospodaření**
10. **Kontakt**

ČINNOST A POSLÁNÍ

ISNA-MSE®, z.s. je **nestátní, nezisková organizace**, která zahájila svou činnost v roce 2003.

Ovšem až v roce 2011 historicky na I. Mezinárodní konferenci Snoezelen v Ostravě, spojila svou činnost se světovým konceptem Snoezelen - MSE.

Poslání spolku je spojeno s šířením, osvětou a vzděláváním odborníků v pomáhajících profesích z resortu školství, sociální práce a zdravotnictví, prostřednictvím konceptu Snoezelen-MSE. Ten byl vyvinut v Holandském Hartenbergu zakladatelem Adem Verheulem.

Zakladatelkou a prezidentkou ISNA-MSE® z.s. je PhDr. Mgr. Renáta Filatova, nositelka know-how v České a Slovenské republice.

Spolek ISNA-MSE® realizuje prostřednictvím **Institutu SNOEZELEN - MSE** akreditované kurzy pro odborníky i rodiče, pořádá mezinárodní konference a realizuje supervizní návštěvy u právnických i fyzických osob, ve kterých je Snoezelen aktivně praktikován. Spolupracuje s univerzitami v rámci České republiky.

V roce 2019 zaštilil koherentní rehabilitace v nově vznikajícím „**VERHEUL neurosensory centre Ostrava**“ zakladatel Snoezelen – MSE konceptu pan Ad Verheul. Za přítomnosti zahraničních odborníků, kteří se Snoezelen-MSE konceptem zabývají, slavnostně zahájil její činnost v říjnu téhož roku. Přítomen byl také prezident Světové International Snoezelen Association Multisensory Environment, pan Mauric Eijgendaal.

Komunitní centrum BÍLÁ MEDVĚDICE se zaměřuje na odborné poradenství nejen pro pečující osoby, ale i pro širokou veřejnost. Krajský úřad Moravskoslezského kraje, odbor sociálních věcí vydal naší organizaci pověření k výkonu sociálně-právní ochrany dětí (SPOD). Naše služby se na základě pověření rozšířily na řešení rodinné situace v rámci sociálního poradenství a psychologické, či psychotherapeutické pomoci. Centrum působí také v oblasti krizové intervence, pro rodiny i oběti trestných činů. Odborní zaměstnanci poskytují poradenství v oblasti kompenzačních pomůcek, působí i ve školním poradenství a v prevenci rizikového chování.

V roce 2020 a 2021 bylo centrum realizátorem evropského projektu „Jak zvládnout dlouhodobou a náročnou péči“, s ukončením v roce 2022.

V roce 2021 spolek ISNA-MSE® založil společnost s ručením omezeným **PERCEPT – FUN s.r.o.**, která se zabývá vývojem, výrobou a poradenstvím v oblasti kompenzačních polohovacích pomůcek, didaktických a speciálněpedagogických pomůcek a řešení Snoezelen prostředí pro organizace i jednotlivce.



RENÁTA FILATOVA

PhDr. Mgr. Renáta Filatova, speciální pedagog, etoped, psychoped, lektorka s mezinárodní akreditací Snoezelen-MSE, prezidentka ISNA-MSE® z.s., členka světové rady Internation Snoezelen Association Multisensory Environment, garantka a supervizorka konceptu Snoezelen-MSE s pověřením pro Českou a Slovenskou republiku. Je garantkou a metodičkou konceptu, která byla pověřena k této činnosti zakladatelem konceptu Ad Verheulem osobně.

Vystudovala Vychovatelství pro ústavy sociální péče v Boskovicích a na pedagogické fakultě Ostravské univerzity speciální pedagogiku. Rigorózní zkoušku vykonala na Vysoké škole zdravotnictva a sociálnej práce sv. Alžbety Bratislava.

Absolvovala Internationale Zusatzqualifikation Snoezelen – Mezinárodní doplňující kvalifikace Snoezelen-MSE. Je akreditovanou, certifikovanou, mezinárodní lektorkou ISNA-MSE Int. Studium Snoezelen-MSE ukončila zkouškou s mezinárodní certifikací v jeho základním a rozšiřujícím pojetí, ve specializačním studiu v konceptu Snoezelen – MSE obhájila specializaci psychopedie, ADHD, autismu, demence a paliativní péče.

Pres 20 let se zabývá vývojem, výrobou a využíváním kompenzačních pomůcek v praxi u dětí, dospělých a seniorů, se zdravotním postižením.

Od roku 2006 byla ředitelkou Dětského domova bl. M. A. Kratochvílové, kde vedla Snoezelen terapie u dětí s různou mírou postižení. Jednalo se o první dětský domov švýcarského typu na Ostravsku, kde v čele stál manželský pár a společně s dětmi v domově také žil. V roce 2020 ukončila své působení na této pozici a společně s manželem vychovávají v poručnícké péči tři děti se zdravotním postižením.

Renáta Filatova v roce 2009 vybudovala první Vzdělávací centrum Snoezelen konceptu v České republice a v roce 2011 Asociaci konceptu Snoezelen České republiky – ASNOEZ®, ta se transformovala do světově známé ISNA-MSE®, kde aktivně v jejím čele působí doposud. Stala se garantkou a metodičkou konceptu Snoezelen - MSE pro Českou, Slovenskou republiku a Gruzii. Je spoluautorkou publikace SNOEZELLEN. Jedná se o první ucelenou učebnici v českém jazyce, která se konceptu Snoezelen věnuje (2010). V roce 2014 vydala publikaci Snoezelen-MSE, kde se zaměřila na terapii.

Od roku 2011 organizuje mezinárodní konference Snoezelen – MSE konceptu v České republice. Aktivně se účastní odborných konferencí u nás i v zahraničí.

V roce 2012 se stala členkou výkonného výboru světové ISNA – MSE Int., která čítá patnácti expertů z celého světa, kteří se významným způsobem podílejí na rozvoji Snoezelen - MSE konceptu.

V rámci své lektorské a terapeutické praxe se Renáta Filatova vzdělává prostřednictvím Světových kongresů ISNA-MSE, kterých se v rámci možností každoročně účastní. Její práce je supervidována kolegy - mezinárodními lektory Snoezelen - MSE z různých zemí světa. Pravidelně navštěvuje zakladatele Ada Verheula, kde v **centru De Hartenberg** v Holandsku absolvovala v srpnu 2018 další stáž.

V roce 2019 otevřela VEREHUL neurosensory centre Ostrava a pod záštitou zakladatele Ada Verheula, zakladatele světově uznávaného Snoezelen konceptu. Doktorka Renata Filatova zde vykonává praxi Snoezelen garanta a vede tým Snoezelen terapeutů, kteří pracují v intenzivní individuální koherentní rehabilitaci s klienty s různě závažnými diagnózami z České i Slovenské republiky.



SNOEZELLEN - MSE

Snoezelen neboli multimyslové prostředí (MSE) je terapeutický, vědecký koncept, který má tři základní roviny – senzomotorickou, psychologickou a pedagogickou. Podporuje vnímání, stimuluje smysly do jejich hloubky. Ke klientovi je ve Snoezelenu přistupováno vždy komplexně a s individuálními nároky. Tento terapeutický koncept je využíván na celém světě. ISNA – MSE Int., jako světová asociace spolupracuje se 42 univerzitami světa. Zjištění a studie jejich expertů prezentuje na světových kongresech, každý rok v jiné zemi světa.

Podmínkou optimálního přístupu je zvláštní prostředí, kompetentní a vzdělaný terapeut/průvodce společně s klientem, který mu věří.

Snoezelen-MSE umocňuje každou činnost terapeuta. Rozvíjí člověka nebo zachovává jeho funkce ve všech složkách jeho osobnosti. Snoezelen – MSE je vědeckým konceptem, jenž prokazatelně zlepšuje zdravotní stav klienta. Kvalita Snoezelen působení souvisí s úrovní vzdělání a zkušeností terapeuta, je podmíněn hloubkou vztahu s klientem.

Koncepční rámec Snoezelen – MSE je definován jako dynamické prostředí intelektuálního vlastnictví postavené na citlivém, propojeném vztahu mezi účastníkem, zkušeným doprovázejícím člověkem a kontrolovaným prostředím, ve kterém je nabízeno velké množství smyslových stimulů. Byl vyvinut v polovině 70. let 20. století a je praktikován po celém světě. Snoezelen – MSE se řídí etickými principy obohacování kvality života. Tento sdílený přístup lze aplikovat v terapii, při vzdělávání i ve volnočasových aktivitách a koná se ve speciálním, k tomu určeném prostředí, které je vhodné pro všechny lidi, zejména pro ty se speciálními potřebami, včetně lidí s poruchami autistického spektra nebo demencí.

Dnes je Snoezelen využíván všemi lidmi bez rozdílu. Odbornou i laickou veřejností je také, ve vyšší míře než dříve, chápán dopad psychosomatických chorob na zdraví člověka. Snoezelen není jen prevencí nebo zkvalitněním života člověka s postižením, ale prokazatelně se podílí také na zlepšení zdravotního stavu člověka. Pomáhá významně při zvládnutí psychické deprivace, zátěžových situací, s nevládnutou komunikační schopností.

Snoezelen prostředí umocňuje každou činnost, která je v tomto zvláštním prostředí realizována. Představuje způsob práce s klientem s postižením skrze smyslovou stimulaci. Snoezelen je současně dokonalou prevencí proti syndromu vyhoření pro všechny typy pomáhajících profesí.

AD VERHEUL

je považován za zakladatele konceptu Snoezelen, terapeutický přístup se stal vyhledávaným moderním multismyslovým konceptem na celém světě. Své působení arteterapeuta zahájil v červnu roku 1973, kdy v centru De Hartenberg, kde pracuje dodnes, začal vytvářet smyslové stany, zpočátku jen jako sezónní workshop pro rodiče dětí, které měl v péči. Společně s kolegou, hudebním pedagogem **Janem Hulseggem**, postupně Snoezelen koncept, zaměřoval na aktivizaci do té doby převážně ležících, tělesně a mentálně hendikepovaných klientů. Díky jejich aktivitám a výsledkům byla v roce 1983 v Holandsku zřízena první stálá Snoezelen místnost v centru De Hartenberg, ten je považován za kolébku Snoezelen konceptu.

Ad Verheul jako poradce pro ergoterapii vytvořil množství různorodých aktivit pro jedince s mentálním postižením. Od roku 1980 organizuje a účastní se setkání, konferencí a seminářů se zájemci o Snoezelen nejen v Evropě, ale po celém světě.

Je autorem mnoha publikací a článků věnujících se Snoezelen konceptu a vytváření pomůcek pro Snoezelen místnosti. V současné době se angažuje v **ISNA-MSE Int.**, aktivně spolupracuje s Prof. Paulem Paglianim a dalšími respektovanými odborníky v rámci celého světa.





VERHEUL CENTRE

V neurosenzorické rehabilitaci v rámci VERHEUL neurosensory centre Ostrava se zabýváme koherentní rehabilitací, jejíž základem je světový koncept Snoezelen – MSE. Díky originálně sestavenému plánu rehabilitace se nám daří efektivně pomoci lidem s neurovývojovým postižením a smyslovými vadami. Kombinovanými vadami, DMO s funkčními poruchami mozku. Lidem s chromozomálními poruchami, Downovým syndromem a dalšími. Dětem s poruchou pozornosti, hyperaktivity ADHD, ADD), nepřiměřenými reakcemi v chování, opozičním vzorem (ODD), psychickými potížemi. Také dětem s opožděným psychomotorickým vývojem, vývojovou dysfázií a autismem (PAS). Lidem s demencí a sníženou reaktivitou u lidí s mentálním postižením.

Jedná se o jediné neurosenzorické centrum na území České a Slovenské republiky, které je provozováno pod vedením mezinárodní lektorky Snoezelen – MSE a se záštitou zakladatele konceptu Ada Verheula. Kapacita rehabilitace pro rok 2024 byla stanovena pro čtrnáct klientů denně. Věkem ani diagnózou není služba omezena, nejmladším klientem byl 2-letý chlapec s těžkým kombinovaným postižením a nejstarší klientkou 54 - letá žena s Downovým syndromem a dalšími přidruženými diagnózami. Nejčastěji byly poskytovány čtyř hodinové individuální intenzivní terapie denně po dobu čtyř týdnů (80 terapeutických hodin). Klienti ale využívali také dvou a třítydenních programů a takzvaných udržovacích programů, kde klient, který absolvoval čtyř týdenní program dochází jednou až dvakrát týdně na čtyři hodiny pro udržení, nebo fixování získaných dovedností ve standardní terapii.

V roce 2023 prošlo koherentní neurosenzorickou terapií více než jedno sto klientů v různých terapeutických programech.

Náš tým tvoří

- Rehabilitační lékař
- Fyzioterapeut
- Ergoterapeut
- Speciální pedagog
- Sociální pedagog
- Sociální patolog
- Zrakový terapeut
- Psychoped
- Etoped
- Aromaterapeut
- Muzikoterapeut
- Recepční
- Pracovník v sociálních službách





Historie vzdělávání v rámci Institutu SNOEZELLEN – MSE sahá do roku 2009. V daném roce poprvé proběhl základní kurz Snoezelen v teorii a praxi s časovou dotací 18 hodin, který se vyučuje dodnes. Následoval rozšiřující kurz Snoezelen v praxi s dotací 16 hodin, který také vyučujeme do dnešních dní. Pochopitelně se od roku 2009 kurzy významně obsahově změnily, a to vždy s novými informacemi zveřejněnými na mezinárodních kongresech, pořádaných ISNA-MSE v rámci celého světa.

V ROCE 2023 bylo proškoleno v České i Slovenské republice ve školách, školských zařízeních, v centrech sociálních služeb nebo ve zdravotnických zařízeních, zejména v rehabilitacích a lázeňství. Nejčastěji jsme školili v Ostravě, Praze, Brně a Českých Budějovicích, na Slovensku pak v Prešově a Piešťanech. Také v dalších městech z řad zájemců uzavřených kurzů, kteří se snaží implementovat ve svých domovských zařízeních Snoezelen – MSE koncept do praxe. Frekventanti „našich“ kurzů měli možnost se vzdělávat z široké nabídky kurzů, kterou jsme v roce 2023 ještě o nové kurzy rozšířili.

V roce 2023 jsme v otevřených kurzech proškolili 213 osob v Základním kurzu (18 hod.) a 99 osob v Rozšiřujícím kurzu (16 hod.) Snoezelen konceptu. Kurzem s časovou dotací 54 hodin bylo proškoleno 21 osob. Polohování ve Snoezelen prostředí absolvovalo 16 osob a téma ADHD a PAS pak celkem 24 osob. Uzavřených kurzů (kurz v zařízení) se v roce 2023 realizovalo jedenáct.

Všem absolventům kurzů velmi děkujeme za zájem o Snoezelen koncept a ochotu se učit novým přístupům.

Certifikát Snoezelen prostředí obdrželo sedm zařízení. Certifikát Proškolené pracoviště získala tři zařízení v rámci České republiky.

Seznam všech akreditovaných kurzů ISNA-MSE

Akreditace MPSV

	Název kurzu	Časová dotace	Platnost akreditace	Číslo akreditace
1.	Snoezelen v teorii a praxi – základní pojetí interaktivního multismyslového konceptu	18	09. 05. 2023 - 09. 05. 2027	A2023/0689-SP/PC
2.	Snoezelen v teorii a praxi – rozšiřující pojetí interaktivního multismyslového konceptu	16	09. 05. 2023 - 09. 05. 2027	A2023/068-SP/PC
3.	Snoezelen - MSE v rámci Volnočasové aktivity	54	24. 11. 2020 - 24. 11. 2024	A2020/1013-SP/PC/PP
4.	Snoezelen - MSE v rámci podpory rozvoje a zachování stavu dítěte	54	24. 11. 2020 - 24. 11. 2024	A2020/1014-SP/PC
5.	Snoezelen - MSE v rámci terapeutické úrovně péče	54	24. 11. 2020 - 24. 11. 2024	A2020/1015-SP/PC
6.	Polohování ve Snoezelenu	7	24. 11. 2020 - 24. 11. 2024	A2020/1017-SP/PC/PP/VP
7.	Působení Snoezelen-MSE konceptu na děti s ADHD	7	24. 11. 2020 - 24. 11. 2024	A2020/1016-SP/PC
8.	Snoezelen-MSE terapie v terénu a na lůžku	7	24. 11. 2020 - 24. 11. 2024	A2020/1018-SP/PC/PP
9.	Online bezpečně s využitím koncepce Snoezelen-MSE v sociálních službách	16	16. 03. 2021 - 16. 03. 2025	A2021/0289-SP/PC/PP/VP
10.	Práce s uživatelem s rizikem v chování s využitím Snoezelen-MSE přístupu	16	16. 03. 2021 - 16. 03. 2025	A2021/0290-SP/PC/VP
11.	Práce se skupinou v sociálních službách s využitím prvků Snoezelen-MSE	24	16. 03. 2021 - 16. 03. 2025	A2021/0291-SP/PC/PP/VP
12.	Řešení konfliktů v sociálních službách s využitím Snoezelen-MSE technik	24	16. 03. 2021 - 16. 03. 2025	A2021/0292-SP/PC/PP/VP
13.	Komunikace v sociálních službách s využitím metod a technik Snoezelen-MSE	24	16. 03. 2021 - 16. 03. 2025	A2021/0293-SP/PC/VP
14.	Krizová intervence s využitím přístupu Snoezelen-MSE v sociálních službách	16	16. 03. 2021 - 16. 03. 2025	A2021/0294-SP/PC/VP
15.	Vedení poradenského rozhovoru s principy Snoezelen-MSE	16	16. 03. 2021 - 16. 03. 2025	A2021/0295-SP/PC/VP

Akreditace M MT

	Název kurzu	Časová dotace	Komise dne	Platnost akreditace do	Číslo jednací
1.	Snoezelen v teorii a praxi – základní pojetí interaktivního multismyslového konceptu	18	22. 04. 2022	03. 05. 2025	6423/2022-2-271
2.	Snoezelen v teorii a praxi – rozšiřující pojetí interaktivního multismyslového konceptu	16	22. 04. 2022	03. 05. 2025	6423/2022-2-271
3.	Snoezelen - MSE v rámci Volnočasové aktivity	54	11. 09. 2020	26. 11. 2023	32723/2020-4-732
4.	Snoezelen - MSE v rámci podpory rozvoje a zachování stavu dítěte	54	11. 09. 2020	26. 11. 2023	32723/2020-4-732
5.	Snoezelen - MSE v rámci terapeutické úrovně péče	54	11. 09. 2020	26. 11. 2023	32723/2020-4-732
6.	Působení Snoezelen-MSE konceptu na děti s ADHD	7	11. 09. 2020	26. 11. 2023	32723/2020-4-732







KOMUNITNÍ A PORADENSKÉ CENTRUM BÍLÁ MEDVĚDICE

PŘEHLED ČINNOSTÍ:

- Multidisciplinarita
- Poradna SPOD
- Psychotherapie
- Krizová intervence
- Školské poradenství
- Psychologické poradenství

Úkolem krizové intervence je zvládnání akutních krizí. Mez nejčastější krizové situace patří např. ztráta blízkého, sdělení diagnózy vážného onemocnění, zhoršení zdravotního stavu dítěte, rozchod nebo ztráta zaměstnání. Pomáháme klienta stabilizovat a soustředit se na aktuální dění „tady a teď“. Krizová intervence může probíhat osobně tváří v tvář s krizovým interventem nebo přes telefon, videohovor, popř. chat.

Podpora v oblasti školní problematiky jako je šikana, adaptace ve školním prostředí a školním kolektivu, konzultace nápravných opatření SPÚ, motivace k učení, pomoc s řešením výchovných problémů, podpora komunikace s dalšími institucemi (PPP, SPC, SVP) v místě bydliště klienta. Programy primární i selektivní prevence pro školy a školská zařízení.

Programy selektivní prevence nabízíme pro třídy, které jsou ve vyšší míře ohroženy rizikovým chováním různých forem. Realizujeme je v ostravských základních i středních školách i školách mimo náš okres (např. Střední vinařská škola Valtice) v rozmezí od 1.-9. třídy ZŠ a 1.-4. ročníku SŠ. Cíle programu se odvíjí od konkrétních potřeb žáků/tříd. Program má za cíl minimalizovat vznik nebo redukovat míru rizikového chování žáků, rozvíjet jejich kompetence a pozitivně ovlivnit jejich hodnoty, chování i klima třídy.

Programy realizujeme ve třídách, kde se vyskytují riziková chování, která spadají do oblastí:

- Vztahové problémy
- Závislostní chování
- Kázeňské problémy
- Další formy rizikového chování

Programy probíhají formou pravidelných setkání s konkrétní třídou. S každou třídou realizujeme minimálně 4 setkání, která se konají v dopoledních časech vyučování. Jedno setkání má 90 minut (2 vyučovací hodiny).

Terapeutická práce s rizikovými dětmi a mládeží

Je určena dětem a mladým lidem ve věku 4 až 18 let, kteří mají i nemají kurátora nebo probačního úředníka z důvodu rizikového nebo kriminálního chování. Cílová skupina využívá individuální terapie, které vede klienta k sebepoznání, sebezpětí, přijetí zodpovědnosti za své činy a k eliminaci projevů kriminality a páčání deliktů. Pracujeme s klientem na jeho postojích, hodnotách, silných i slabých stránkách, charakterových vlastnostech, schopnostech a dovednostech. Cílem je, aby každý účastník dostal prostor k odbourávání negativních a rizikových vzorců chování.

Psychologické poradenství probíhá formou konzultací. Společně zjišťujeme aktuálně probíhající obtíže a zaměřujeme se na nastavení strategie pro jejich úspěšné zvládnutí (např. nácviky komunikace, asertivity, relaxace).

Zprostředkování diagnostiky multidisciplinárním zdravotnickým a nezdravotnickým týmem (např. zrakový terapeut, psychoterapeut, speciální pedagog, etoped, logoped, metodik prevence, fyzioterapeut, ergoterapeut a další),

Bezplatné sociální poradenství, podpora komunikace s dalšími institucemi jako je OSPOD – v místě bydliště klienta, podpora v péči o dítě a při naplňování jeho potřeb. Základní sociální poradenství a zprostředkování jiné odborné pomoci. Pomoc pečujícím rodičům se žádostmi na nadační fondy k zajištění financí na služby osobní asistence, terapie atd.

Psychoterapii vnímáme jako dlouhodobé doprovázení klienta v určitém období jeho života. Zaměřujeme se na hlubkový rozvoj klienta a jeho sebepoznání. Psychoterapie probíhají v prostorách poradny s využitím prvků Snoezelen. Psychoterapeuti v naší poradně se řídí etickým kodexem EAP (Evropská asociace pro psychoterapii).

Činnosti a počet podpořených osob

	Činnost	Počet osob
1.	Krizová intervence	34 osob
2.	Školské poradenství	158 osob
3.	Psychologické poradenství	35 osob
4.	Multidisciplinarita	46 osob
5.	Poradna SPOD	131 osob
6.	Psychoterapie	122 osob



DOPROVÁZEJÍCÍ ORGANIZACE

Jak zvládnout dlouhodobou a náročnou péči

Jak zvládnout dlouhodobou a náročnou péči

Naše organizace mimo jiné také vykonává sociálně-právní ochranu dětí (SPOD). Zaměřujeme se na podporu bezpečného, stabilního, přijímacího a podnětového prostředí pro zdravý vývoj dítěte.

Zásady naší práce: nejlepší zájem dítěte, respekt k jedinečnosti, otevřenost a důvěra.

V „Bílé Medvědi“ nabízíme služby multidisciplinárního týmu složeného z psychologa, psychoterapeuta, speciálního pedagoga, etopeda, sociální pracovnice, metodika prevence a krizového intervenanta.

NABÍZÍME

- Výpomoc s hlídáním dětí ve Verheul neurosenzorickém centru v době, kdy pěstouni navštěvují úřady či jiná důležitá jednání, při kterých nemohou být děti přítomny.
- Nabízíme konzultace s klíčovým pracovníkem ve Snoezelen-MSE prostředí.



PORADENSKÉ OBLASTI

- **Sociální poradenství**
Pomáháme se zprostředkováním sociálních dávek, komunikace s odbornými pracovišti (např. OSPOD, školy, lékaři, nadace).
- **Krizová intervence**
Řeší se akutní životní krize jako jsou rozvody, ztráta zaměstnání, náhlé zhoršení stavu dítěte, úmrtí dítěte aj.
- **Psychologické poradenství**
Orientace v aktuálních obtížích a nastavení strategie pro jejich zvládnutí.
- **Školské poradenství**
Doprovod do školy, prevence rizikového chování, spolupráce se školskými poradenskými pracovišti a se školami, adaptace na školní prostředí.
- **Psychotherapie**
Zaměření se na dosažení hlubkové transformace kvality života klientů tak, aby mohli žít subjektivně spokojený život.

Zajišťujeme vlastní vzdělávání pro pěstouny v rámci následujících kurzů, které probíhají v prostorách vzdělávacího institutu organizace:

- Psychosociální potřeby pěstounů v domácím prostředí
- Dítě s poruchou chování
- Dítě s ADHD
- Dítě s PAS
- Dítě s těžkým kombinovaným postižením

PERCEPT FUN

Vývoj, výroba a poradenství v oblasti pomůcek kompenzačních, speciálně-didaktických, pomůcek pro Bazální stimulace a Snoezelen-MSE prostředí. Jsme ryze českou firmou s kvalitním řemeslným zpracováním. Kvalita a funkčnost výrobků je garantovaná špičkovými odborníky a prověřena léty praxe.

VÝVOJ

PERCEPT FUN je ryze českou firmou. V každém výrobku je odraz šikovnosti řemeslné práce konstruktérů, stříhaček a švadlen. Zaměstnanci vědí, komu výrobky dodáváme a mnohé klienty znají osobně. Vývojem se organizace zabývá více než 20 let. Většina pomůcek má za sebou příběh konkrétního člověka se specifickými potřebami. Vytváříme pomůcky pro lidi od narození až po stáří.

Funkčnost výrobků je prověřena dlouholetou praxí a garantována předními odborníky z oblasti zdravotnictví, školství a sociální práce.

Snahou vývojářů je zajistit špičkovou funkčnost výrobků, které mohou zkvalitnit život lidí s různými formami specifických potřeb.



PASTELKA, polohovací pomůcka



MEDÚZA, haptický polohovací vak

POLOHOVACÍ/KOMPENZAČNÍ POMŮCKY

Polohování přísluší specifický význam, a to zejména u nejtěžších forem tělesného postižení. Jde o to, abychom cíleně a za pomoci správně zvolené polohovací pomůcky ovlivnili tři oblasti:

- Výchozí pozice redukuje reflexy (reflexy chování), umožňující rozvinout do určité míry vlastní pohyby.
- Pomoc se stabilizací u člověka s omezenou hybností.
- Udržení aktuálních projevů patologických pohybových vzorců na co nejnižší míře.

DIDAKTICKÉ POMŮCKY

Výukové didaktické pomůcky pro rozvoj kognitivních funkcí, vnímání, komunikace a pohybu navrhuje speciální pedagožka s dlouholetou praxí.

Pohyb, vnímání a komunikace se navzájem ovlivňují. Se správně zvolenými pomůckami oslovíme všechny tři oblasti současně.

Veškeré zdejší pomůcky a mnoho dalších naleznete na našem webu percept-fun.com



Veškeré zdejší pomůcky a mnoho dalších naleznete u nás na webu percept-fun.com .

HOSPODAŘENÍ

Název	Hlavní činnost	Hospodařářské činnosti	Celkem
Náklady			
Spotřeba materiálu, energie	793 615		793 615
Prodané zboží	0		0
Opravy a udržování	270 971		270 971
Náklady na reprezentaci	70 922		70 922
Služby (pronájem, účetnictví)	2 326 157		2 326 157
Odpisy	162 879		162 879
Osobní náklady	6 691 036		6 691 036
Daně, poplatky, penále	11 399		11 399
Úroky, kurzové ztráty, poplatky	208 066		208 066
Náklady celkem	10 535 045		10 535 045

Název	Hlavní činnost	Hospodařářské činnosti	Celkem
Náklady			
Tržby z prodeje služeb	11 136 902		11 136 902
Ostatní výnosy, kurzové zisky	1 734 195		1 734 195
Výnosy celkem	12 871 097		12 871 097

	Hlavní činnost	Hospodařářské činnosti	Celkem
Výnosy celkem	12 871 097		12 871 097
Náklady celkem	10 535 045		10 535 045
Hospodářský výsledek po zdanění	2 336 052		2 336 052

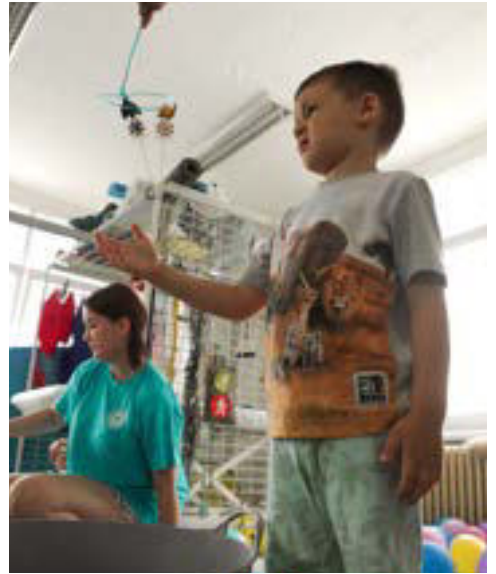

KONTAKTY

INSTITUT SNOEZELLEN-MSE



Tel.: +420 608 221 380

E-mail: asociace@snoezelen-mse.cz

Adresa: Dolní 3034/101 700 30, Ostrava-Zábřeh

Web: snoezelen-mse.cz

VERHEUL NEUROSENSORY CENTRE OSTRAVA



Tel.: +420 774 490 979

E-mail: info@verheul-centre.com

Adresa: Dolní 3034/101 700 30, Ostrava-Zábřeh

Web: verheul-centre.com

BÍLÁ MEDVĚDICE, KOMUNITNÍ A PORADENSKÉ CENTRUM



Tel.: +420 605 426 240

E-mail: poradna@bila-medvedice.cz

Adresa: Dolní 3034/101 700 30, Ostrava-Zábřeh

Web: bila-medvedice.cz

DOPROVÁZEJÍCÍ ORGANIZACE, BÍLÁ MEDVĚDICE



Tel.: +420 725 176 888

E-mail: doprovodka@bila-medvedice.cz

Adresa: Dolní 3034/101 700 30, Ostrava-Zábřeh

Web: doprovodka-bila-medvedice.cz

PERCEPT FUN



Tel.: +420 601 354 907

E-mail: fun@percept-fun.com

Adresa: Novoveská 1264/9 709 00, Ostrava Mar.-Hory

Web: percept-fun.com

HAPTICKÉ POMŮCKY
PRO ROZVOJ MOTORIKY



KOMPENZAČNÍ A POLOHOVACÍ POMŮCKY



TERAPEUTICKÉ SETY



KOMPENZAČNÍ VÝROBKY

V AUTORSKÉM PROVEDENÍ
VÝVOJ, VÝROBA, EDUKACE

GARANCE PŘEDNÍCH ODBORNÍKŮ
UMĚME TO JIŽ 20 LET



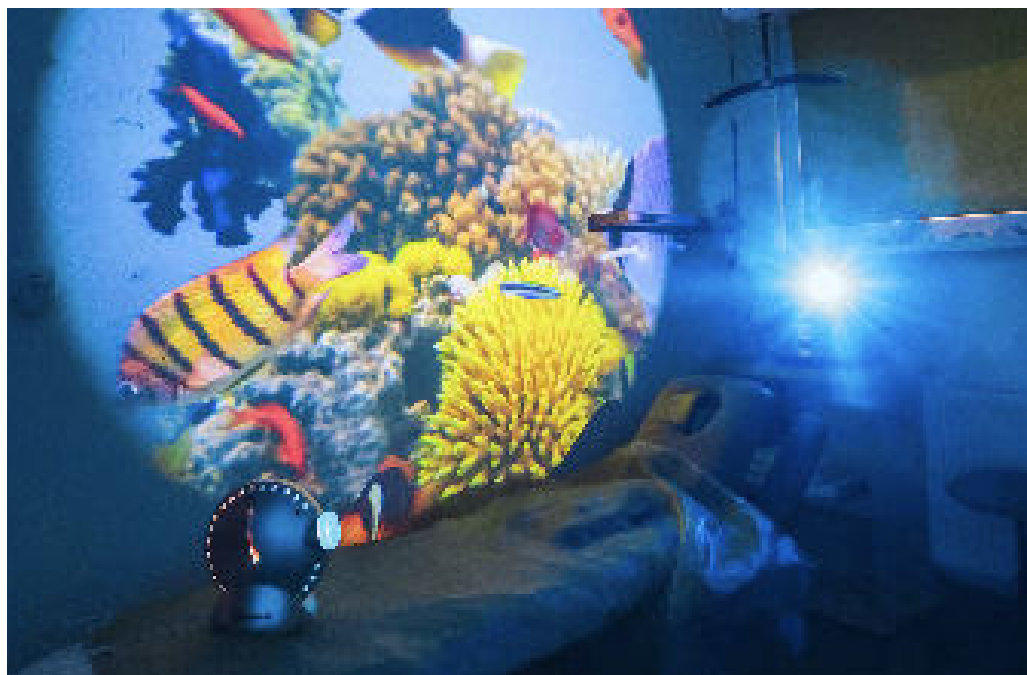

ISNA-MSE[®]

člen International Snoezelen Association
Multisensory Environment

Tel.: +420 774 490 979

E-mail: asociace@isna-mse.cz

Adresa: Dolní 3034/101 700 30, Ostrava-Zábřeh

Web: isna-mse.cz

